

# Genereller Erschliessungsplan Ver- und Entsorgung Teil Siedlung Ausschnitt Igis / Landquart Fabriken 1:2'000

Gesamtrevision Nutzungsplanung

**Beschlussfassung Gemeindeversammlung**

Von der Gemeindeversammlung beschlossen am:

Der Gemeindepräsident:

Der Gemeindevizepräsident:

Von der Regierung genehmigt am: RB Nr.:





Der Regierungspräsident:

Der Kantonsdirektor:

403-11  
23. September 2024





## Genereller Erschliessungsplan

### Festlegungen

bestehend	geplant		
		Abwassersammelleitung	Art. 59 BauG
		Wasserhauptleitung	Art. 59 BauG

### Informative Inhalte

#### Orientierend

	Bauzone
	Wald
	Gewässer
	Gemeindegrenze

#### Hinweisend

	Gewässer
	Gemeindegrenze

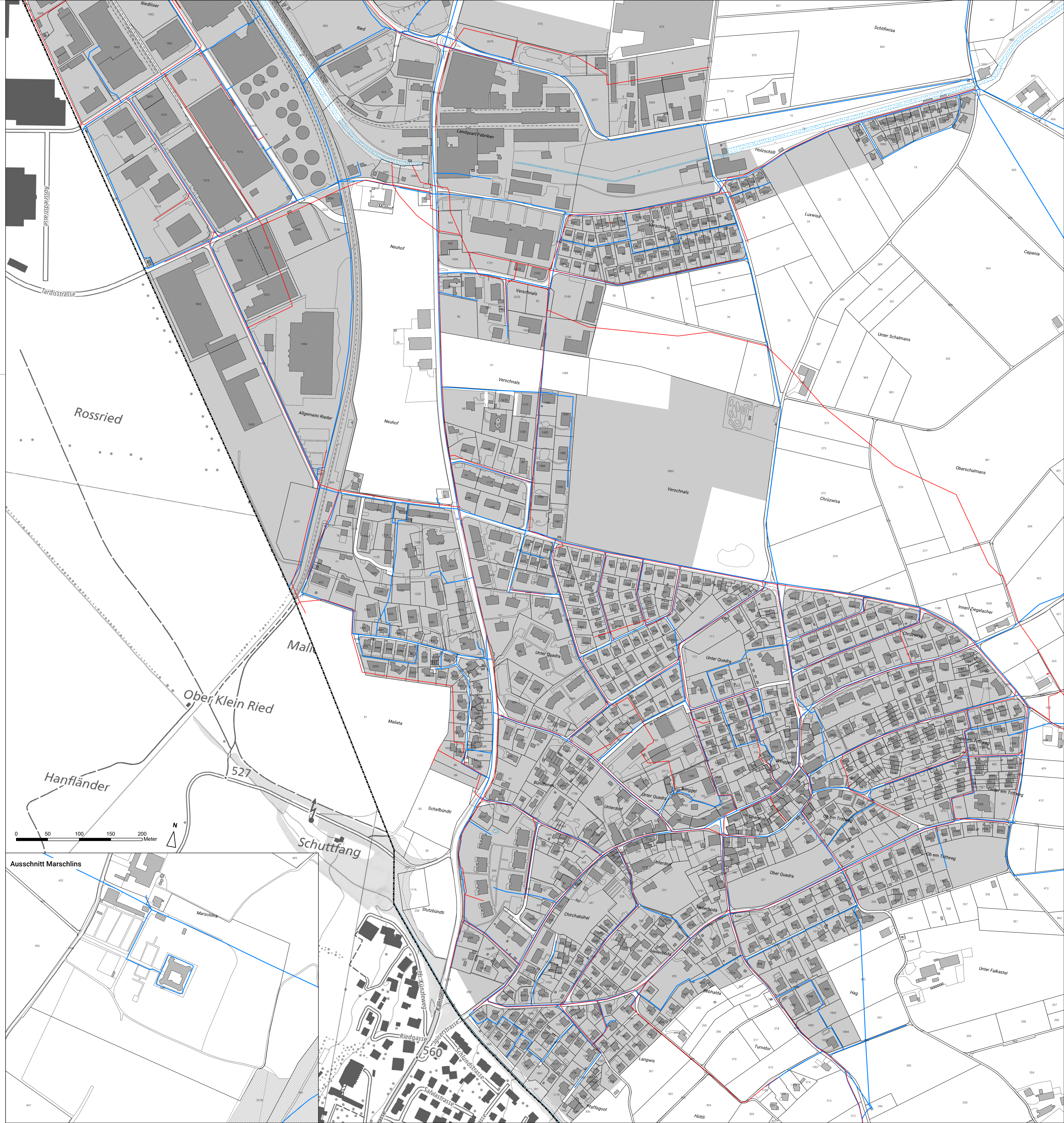

### Ausschnitt Marschlins

